



DÉROULEMENT DE LA FORMATION À LA CATÉGORIE « B » DU PERMIS DE CONDUIRE

Les enjeux de la formation à la conduite

L'automobile est devenue un outil social indispensable pour une très grande partie des jeunes.

Au-delà du plaisir de conduire, l'utilisation d'une voiture est souvent nécessaire pour les études, le travail ou les loisirs. Rouler en sécurité est donc une préoccupation pour tous.

Les conducteurs débutants représentent une part trop importante des tués et des blessés sur la route.

L'effort engagé doit être poursuivi, notamment par le renforcement de l'éducation et de la formation.

Les accidents de la route ne sont pas liés à la fatalité et pour aider les nouveaux conducteurs à se déplacer avec un risque faible de perdre la vie ou de la dégrader, un nouveau programme de formation est mis en place.

L'objectif général est d'amener tout automobiliste débutant à la maîtrise de compétences en termes de savoir-être, savoirs, savoir-faire et savoir-devenir.

Apprendre à conduire est une démarche éducative exigeante.

Le déroulement de la formation

Ce programme se veut une vue d'ensemble, aussi exhaustive que possible, des compétences qu'un conducteur responsable doit acquérir pour ne pas mettre sa sécurité et celle des autres en danger.

Il vous faudra prendre conscience que ce qui est appris en formation doit progresser et évoluer, après l'obtention du permis de conduire, en tenant compte des mêmes objectifs sécuritaires que lors de votre apprentissage.

Vous allez apprendre à manipuler une automobile et à circuler dans différentes configurations, à en connaître les risques et les limites.

Vous allez au travers de ce programme comprendre les règles du code de la route ainsi que l'influence des lois physiques et des aspects psychologiques et physiologiques.

Vous devrez également vous situer personnellement en tant que citoyen dans vos choix de conduite.

Des cours théoriques et pratiques, collectifs ou individuels, vous aideront à atteindre les objectifs définis et à personnaliser votre progression. Votre formateur sera à vos côtés pour vous guider et vous conseiller.

Des tests de connaissances et de capacités pourront être mis en place au fur et à mesure.

Afin de disposer de repères, quatre grilles de progression accompagnent l'élève dans l'acquisition des compétences. Elles détaillent les savoirs comportementaux, techniques et environnementaux dont doit disposer l'élève conducteur au fur et à mesure de son évolution.

Pour chacun des objectifs de votre programme, des évaluations mises en place par votre formateur, qui vous précisera les critères et les conditions de réussite, sont prévues. Il vous sera possible ainsi de mesurer votre réussite ou d'apprécier les éléments à faire progresser.

De même, pour chacun des objectifs, qui impliquent la conscience que vous aurez de vos capacités, de vos motivations et de vos limites, des auto-évaluations sont à votre disposition sur chacune des quatre grilles.

Lorsque l'ensemble des compétences requises sera validé, votre formateur pourra alors vous présenter aux épreuves du permis de conduire.



Comment se déroule l'examen ?

L'épreuve pratique de l'examen du permis de conduire est évaluée par un expert : l'inspecteur du permis de conduire et de la sécurité routière.

Le jour de l'examen, l'épreuve vous est présentée individuellement par l'expert, qui vous précise ce que vous allez devoir faire :

- réaliser un parcours empruntant des voies à caractère urbain, routier et/ou autoroutier ;
- suivre un itinéraire ou vous rendre vers une destination préalablement établie, en vous guidant de manière autonome, pendant une durée globale d'environ cinq minutes ;
- réaliser un freinage pour s'arrêter avec précision et réaliser une manœuvre en marche arrière ;
- procéder à la vérification d'un élément technique à l'intérieur ou à l'extérieur du véhicule, répondre à une question en lien avec la sécurité routière et à une question portant sur les notions élémentaires de premiers secours ;
- appliquer les règles du code de la route, notamment les limitations de vitesse s'appliquant aux élèves conducteurs ;
- adapter votre conduite dans un souci d'économie de carburant et de limitation de rejet de gaz à effet de serre ;
- faire preuve de courtoisie envers les autres usagers, et notamment les plus vulnérables.

L'évaluation réalisée par l'expert est basée sur des textes réglementaires et instructions précises qui en fixent les modalités.

Cette évaluation consiste en un bilan des compétences nécessaires et fondamentales devant être acquises pour une conduite en sécurité, car la conduite est un acte difficile qui engage une responsabilité forte.

L'expert s'attache à valoriser vos acquis comportementaux plutôt que vos faiblesses. Il réalise ainsi un inventaire des points positifs et des points négatifs restitués par rapport à une compétence donnée. Un échange entre l'expert et vous peut s'instaurer au cours de l'épreuve.

À l'issue de l'épreuve, l'expert retranscrit de façon formelle ce bilan de compétences dans une grille d'évaluation.

CERTIFICAT D'EXAMEN DU PERMIS DE CONDUIRE (CEPC)



Félicitations, vous venez d'obtenir le permis de conduire.

Ce document vaut comme titre de conduite à compter du 16/09/2024 pendant quatre mois.

Prénom(s), NOM

Numéro de dossier ou NEPH

Votre résultat

Favorable

Date d'examen

Catégorie

Examineur ou examinatrice

Code(s) spécifique(s)

16/09/2024

03372

Attention : Ce certificat d'examen du permis de conduire n'est valable que pour la conduite en France. Par ailleurs, pour les seules personnes concernées, la validité de ce certificat est liée à l'aptitude à la conduite fixée par l'avis médical.

VOTRE RÉSULTAT

Le présent certificat, accompagné d'une pièce d'identité, tient lieu de permis de conduire sur le territoire national au regard des forces de l'ordre pendant un délai de quatre mois, en attendant la remise du titre définitif, soit à compter du jour indiqué dans la mention « Ce document vaut comme titre de conduite à compter du .../.../... » si celle-ci est renseignée, soit pour les candidats aux catégories D ou DE qui bénéficiant des dispositions relatives à l'âge prévues aux articles R. 3314-4 et R. 3314-6 du code des transports ont passé l'épreuve en circulation du permis de conduire sans avoir atteint l'âge de 24 ans révolus, après obtention de la Formation Initiale Minimale Obligatoire (FIMO) mentionnée à l'article R. 3314-5 du code des transports, dans un délai inférieur à un an suivant la date de réussite mentionnée sur le présent document, et dans le respect des conditions fixées à l'article R. 3314-28 du code des transports.

Toutefois, ce délai de quatre mois s'entend sans préjudice du délai fixé par l'avis médical d'aptitude à la conduite qui vous a été délivré à l'issue de votre éventuel contrôle médical.

Votre conduite a été jugée satisfaisante dans son ensemble et doit vous permettre de circuler seul(e) au volant dans le respect des règles du code de la route, sans mettre en danger votre sécurité et celle des autres usagers.

Vous manquez cependant encore d'expérience. Au fil des kilomètres, vous devrez acquérir la pratique nécessaire pour consolider vos compétences, et donc accroître votre sécurité. N'oubliez pas que, sauf indication contraire de la réglementation, vous êtes un conducteur ou une conductrice novice, soumis(e) à des limitations de vitesses spécifiques et à une période probatoire.

Des mentions additionnelles ou restrictives peuvent être indiquées sous forme codifiée sur le présent certificat, conformément aux dispositions réglementaires.

RENSEIGNEMENTS

- Sur www.securite-routiere.gouv.fr
- Auprès de la préfecture ou de la direction départementale interministérielle en charge de l'examen du permis de conduire.

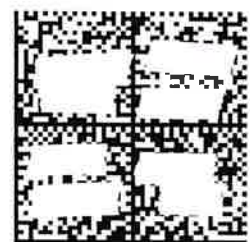

2D-DOC



Jeune conducteur, c'est 0 verre d'alcool. N'oubliez pas de désigner votre SAM !



DÉROULEMENT DE LA FORMATION AUX CATEGORIE « A1 ET A2 » DU PERMIS DE CONDUIRE

Les enjeux de la formation à la conduite

La dimension sociale de l'usage de la motocyclette, au même titre que l'automobile, se développe fortement. Au-delà du plaisir de conduire et des loisirs, il devient aussi un outil pratique de déplacement pour les études, le travail, etc.

Les conducteurs de motocyclettes sont largement sur-exposés pour ce qui est du risque routier.

L'effort de renforcement de l'éducation et de la formation à la conduite de ce type de véhicule doit donc être poursuivi.

L'objectif général de la formation est d'amener tout conducteur à la maîtrise de compétences en termes de savoirs, savoir-être, savoir-faire, et savoir-devenir.

Apprendre à conduire une motocyclette est une démarche éducative exigeante et ce livret va vous guider dans votre progression avec l'aide de votre formateur, enseignant diplômé de la sécurité routière.

Le déroulement de la formation

La conduite d'une motocyclette présente de réelles spécificités qu'il faut être en mesure de maîtriser correctement.

Ce programme se veut une vue d'ensemble, aussi exhaustive que possible, des compétences théoriques et pratiques qu'un conducteur de motocyclette responsable et autonome doit acquérir pour ne pas mettre sa sécurité et celle des autres en danger.

Au travers de ce programme, avec l'aide de votre formateur, vous allez apprendre et comprendre les règles du code de la route (notamment celles qui concernent plus spécifiquement le type de véhicule que vous apprenez à conduire) mais aussi apprendre et comprendre le rôle de l'équipement du motard, les moyens de maîtriser la conduite d'une motocyclette à allure faible et soutenue, la nécessité de partager la route en bonne intelligence avec les autres usagers et d'adopter des comportements de conduite citoyens et responsables, la nécessité de la prise de conscience des risques et des limites propres à sa conduite et à celle des autres conducteurs.

Ce programme vous permet également de pratiquer l'auto-évaluation de vos analyses, décisions, actions et choix de conduite.

Votre formateur est à vos côtés pour vous guider et vous conseiller.

Afin de disposer de repères, quatre grilles de progression accompagnent l'élève dans l'acquisition des compétences indispensables pour la conduite d'une motocyclette.

Ces grilles détaillent, pour chaque sous-compétence associée, les savoirs comportementaux, techniques et environnementaux dont doit disposer l'élève conducteur au fur et à mesure de son évolution.

Pour chaque sous-compétence associée, des évaluations mises en place par votre formateur, qui vous en précisera les critères et les conditions de réussite, sont prévues. Il vous sera possible ainsi de mesurer votre réussite ou d'apprécier les éléments à faire progresser.

De plus, pour chacune des sous-compétences associées qui impliquent la conscience que vous aurez de vos capacités, de vos motivations et de vos limites, des auto-évaluations sont à votre disposition au sein de chacune des quatre grilles.

Lorsque l'ensemble des compétences requises sera validé, votre formateur pourra alors vous présenter aux épreuves du permis de conduire.

Comment se déroule l'examen ?



L'épreuve pratique de l'examen du permis de conduire des catégories A1 et A2 comporte deux phases :

- la première : hors circulation ;
- la seconde : en circulation.

Ces deux phases de l'épreuve pratique sont évaluées par un expert : l'inspecteur du permis de conduire et de la sécurité routière.

L'évaluation de l'expert est basée sur des textes réglementaires et instructions précises qui en fixent les modalités.

L'épreuve hors circulation constitue une admissibilité pour l'épreuve en circulation.

L'objectif de cette épreuve est d'évaluer le niveau des savoirs et savoir-faire que vous avez acquis : code de la route, sécurité et signalisation routières, équilibre et stabilité, connaissance et emploi des accessoires et commandes du véhicule, freinage, etc.

L'objectif de l'épreuve en circulation est d'évaluer le niveau des connaissances, des compétences techniques et comportementales que vous avez acquises pour circuler en toute sécurité.

Cette épreuve se déroule dans un environnement varié où le candidat doit notamment :

- emprunter des routes droites, négocier des virages ;
- changer de direction, franchir des intersections, utiliser des voies d'accélération et de décélération ;
- réaliser un parcours empruntant des voies à caractère urbain, routier et/ou autoroutier ;
- dépasser et croiser des véhicules ;
- quitter un emplacement de stationnement, repartir après un arrêt ;
- prendre les précautions nécessaires avant de descendre du véhicule.

L'expert réalise un bilan des compétences nécessaires et fondamentales devant être acquises pour une conduite en sécurité, car la conduite est un acte difficile qui engage une responsabilité forte.

L'expert s'attache à valoriser vos acquis comportementaux plutôt que vos faiblesses. Il réalise ainsi un inventaire des points positifs et des points négatifs restitués par rapport à une compétence donnée.

À l'issue de l'épreuve, l'expert retranscrit de façon formelle ce bilan de compétences dans une grille d'évaluation.

| Bilan des compétences | Niveaux d'appréciation | | | | | Autonomie conscience du risque | | |
|---|------------------------|---|----|---|---|--------------------------------|-----|-----|
| | E | 0 | 1 | 2 | 3 | | | |
| Connaître et maîtriser son véhicule | | | | | | | | |
| Savoir s'équiper et s'installer | | | | | | | | |
| Savoir se positionner sur le véhicule en circulation, connaître et utiliser les commandes | | | | | | | | |
| Appréhender la route | | | | | | | | |
| Prendre l'information | | | | | | | | |
| Adapter son allure aux circonstances | | | | | | | | |
| Appliquer la réglementation | | | | | | | | |
| Partager la route avec les autres usagers | | | | | | 0 | 0 | 0 |
| Communiquer avec les autres usagers | | | | | | | | |
| Partager la chaussée | | | | | | | | |
| Maintenir les espaces de sécurité | | | | | | 0,5 | 0,5 | 0,5 |
| | | | | | | 1 | 1 | 1 |
| | Sous-totaux | | | | | | | |
| Courtoisie | | | | | | | | |
| | | | +1 | | | | | |
| Total général | | | | | | | | |



DÉROULEMENT DE LA FORMATION À LA CATÉGORIE « AM » DU PERMIS DE CONDUIRE

Définition

Un cyclomoteur est caractérisé par une cylindrée inférieure ou égale à 50 cm³ (4kW pour les cyclomoteurs électriques) et une vitesse maximale égale à 45 km/h.

Le permis AM est obligatoire pour conduire un deux-roues dès 14 ans.

Déroulement

Il faut avoir obtenu l'**ASSR** (Attestation Scolaire de Sécurité Routière) de niveau 1 ou 2 ou l'**ASR** pour suivre une formation pratique de **8 heures au moins** assurée par une auto-école ou une association socio-éducative.

À l'issue de la formation pratique, l'établissement délivre un **Brevet de Sécurité Routière** : il correspond à la catégorie **AM** du permis de conduire.

Elle comprend cinq séquences théoriques et pratiques au cours desquelles vous allez travailler sur des connaissances et des compétences avec l'aide de votre enseignant de la conduite et de la sécurité routière.

Si vous êtes mineur, au moins l'un de vos parents ou votre représentant légal **est présent lors de la dernière séquence de la formation (Séquence 5)**.

La durée de la formation à la conduite des Séquences 2 et 5 est de 6 heures au moins.

Tout dépassement de la durée totale de 8 h minimum requiert l'accord express de l'élève, de l'un de ses parents au moins ou de son représentant légal, s'il est mineur.

- Vous devez renseigner le « Questionnaire préalable à la formation » figurant dans ce livret.
- Vous devez être en possession de votre livret pendant toute la durée de votre formation.
- Vous devez être en possession des équipements réglementaires.

La formation pratique est constituée de trois phases :

- **Séquence 1. Échanges sur les représentations individuelles autour de la conduite.**

Durée : 30 minutes

- **Séquence 2. Formation à la conduite hors circulation.** Durée minimale : 1 heure

- **Séquence 3. Code de la route.** Durée : 30 minutes

- **Séquence 4. Formation à la conduite sur les voies ouvertes à la circulation publique.**

Durée minimale : 3 heures

- **Séquence 5. Sensibilisation aux risques.** Durée minimale : 1 heure

Avec le permis AM option cyclo. On peut conduire un cyclomoteur à deux ou trois roues dont la cylindrée est limitée à 50 cm³ et la vitesse à 45 km/h

Avec le permis AM option quadricycle léger à moteur. On peut conduire un quadricycle léger à moteur (catégorie L6e : cylindrée maxi à 50 cm³, vitesse 45 km/h).



DÉROULEMENT DE LA FORMATION

« B96 » DU PERMIS DE CONDUIRE

Les enjeux de la formation à la conduite

La conduite d'un ensemble de véhicules présente de réelles spécificités qu'il faut être en mesure de correctement maîtriser.

Ce programme se veut une vue d'ensemble, aussi exhaustive que possible, des compétences théoriques et pratiques qu'un conducteur, responsable et autonome, doit acquérir pour ne pas mettre sa sécurité et celle des autres en danger.

Au travers de ce programme, avec l'aide de votre formateur, vous allez apprendre et comprendre les règles du code de la route (notamment celles qui concernent plus spécifiquement le type de véhicule que vous apprenez à conduire) mais aussi apprendre et comprendre comment maîtriser le maniement du véhicule en marche avant et arrière, la nécessité de partager la route en bonne intelligence avec les autres usagers et d'adopter des comportements de conduite citoyens et responsables, la nécessité de la prise de conscience des risques et des limites propres à sa conduite et à celle des autres.

Votre formateur est à vos côtés pour vous guider et vous conseiller.

Le déroulement de la formation

La formation, d'une durée de 7 heures se décompose en deux parties :

- **4 heures hors circulation alternant théorie et pratique pour acquérir des compétences relatives à la prise en charge et à l'utilisation d'un ensemble de véhicules.**

Cette séquence alterne pendant 4 heures théorie et pratique au volant. Elle a pour objectif l'acquisition de savoirs et savoir-faire spécifiques indispensables à la prise en charge et à l'utilisation en toute sécurité de ce type d'ensemble.

A/Connaître et comprendre l'utilité de la réglementation concernant :

Les poids et masses : le poids à vide (PV), le poids total autorisé en charge (PTAC), le poids total roulant autorisé (PTRA), les masses en charge maximales admissibles, le poids réel et la charge.

Les plaques : Plaques d'immatriculation, d'identification et de tare.

Le freinage des remorques

Les équipements obligatoires de la remorque :

- Feux, éclairage de la plaque d'immatriculation, dispositifs réfléchissants, clignotant.
- Équipements obligatoires supplémentaires pour les remorques dont la largeur est supérieure à 1,60 mètre ou à 2,10 mètres.
- Le triangle de pré signalisation.

B/Connaître et comprendre l'utilité de la signalisation et des règles de circulation spécifiques à la conduite d'un ensemble.

- Signalisation spécifique
- L'utilisation des voies (notamment pour les ensembles de plus de 7 mètres de long ou de plus de 3,5 tonnes).
- Le chargement : répartition et arrimage.



C / Connaître et comprendre l'utilité des vérifications à effectuer avant le départ.

- Vérification de l'état du véhicule tracteur, notamment au niveau : des freins, état des suspensions, état du dispositif d'attelage.
- Vérification de l'état et du bon fonctionnement des feux : du véhicule tracteur et de la remorque.
- Vérification de l'état et de la pression des pneumatiques du véhicule tracteur et de la remorque.

D/Réalisation d'exercices d'attelages et de dételage

- Connaître et réaliser en sécurité les différentes étapes d'un attelage et d'un dételage (s'assurer, avant de départ, de la bonne réalisation des différentes opérations pour la sécurité.

E/Réalisation d'exercice de maniabilité

- Réalisation de marche arrière en ligne droite avec arrêt de précision.
- Réalisation de marche arrière sinueuse entre des portes avec arrêt de précision.

• 3 heures en circulation pour apprendre à adapter les comportements de conduite aux particularités de la conduite d'un ensemble et aux risques qui y sont associés.

L'objectif de cette séquence est de travailler sur l'adaptation des comportements de conduite du ou des élèves aux particularités de la conduite d'un ensemble et de susciter une prise de conscience des risques associés.

La séquence circulation s'effectue avec un maximum de 3 élèves dans la voiture tractrice et chaque élève effectue au minimum 50 minutes de conduite.

En circulation l'accent est mis notamment sur :

- La maîtrise de l'ensemble : masses, gabarit, rapport vitesse-puissance, phénomène d'oscillation latérale.
- Les angles morts.
- Les changements de direction.
- La prise en compte des autres usagers (notamment les usagers vulnérables).
- L'information et la communication avec les autres usagers.
- L'anticipation, les distances de freinage et d'arrêt.
- Les trajectoires (virages, voies étroites).
- La maîtrise de l'ensemble et le partage de la route notamment dans les situations de croisement et de dépassement.

A l'issue de cette phase de conduite, 10 minutes sont consacrées au bilan et la prestation de chaque élève et notamment sur :

- Le ressenti de sa prestation.
- Dans le cas d'une formation collective, un échange avec les autres élèves sur ce qu'ils ont perçu de la prestation.
- Un bilan de la prestation, réalisé par l'enseignant accompagné de conseils en lien avec la conduite d'un attelage.

Attestation

À l'issue de la formation, l'établissement agréé vous délivre une attestation de formation.

Vous devez ensuite aller en préfecture pour faire porter la mention sur votre permis de conduire.



DÉROULEMENT DE LA FORMATION À LA CATÉGORIE « BE » DU PERMIS DE CONDUIRE

Les enjeux de la formation à la conduite

L'objectif général de la formation est d'amener tout conducteur à la maîtrise de compétences en termes de savoirs, savoir-faire, savoir-être et savoir-devenir.

L'effort de renforcement de l'éducation et de la formation à la conduite de ce type de véhicule doit donc être poursuivi.

Apprendre à conduire un ensemble de ce type est une démarche éducative exigeante et ce livret va vous guider dans votre progression avec l'aide de votre formateur.

Le déroulement de la formation

Afin de disposer de repères, quatre grilles de progression accompagnent l'élève dans l'acquisition des compétences indispensables pour la conduite d'un véhicule affecté au transport de marchandises.

Ces grilles détaillent, pour chaque sous-compétence associée, les savoirs comportementaux, techniques et environnementaux dont doit disposer l'élève conducteur au fur et à mesure de son évolution.

Pour chaque sous-compétence associée, des évaluations mises en place par votre formateur, qui vous en précisera les critères et les conditions de réussite, sont prévues. Il vous sera possible ainsi de mesurer votre réussite ou d'apprécier les éléments à faire progresser.

De plus, pour chacune des sous-compétences associées qui impliquent la conscience que vous aurez de vos capacités, de vos motivations et de vos limites, des auto-évaluations sont à votre disposition au sein de chacune des quatre grilles.

Lorsque l'ensemble des compétences requises sera validé, votre formateur pourra alors vous présenter aux épreuves du permis de conduire.

Comment se déroule l'examen ?

L'épreuve pratique de l'examen du permis de conduire de la catégorie BE comporte deux phases :

- la première : hors circulation ;
- la seconde : en circulation.

Ces deux phases de l'épreuve pratique sont évaluées par un expert : l'inspecteur du permis de conduire et de la sécurité routière.

L'évaluation de l'expert est basée sur des textes réglementaires et instructions précises qui en fixent les modalités.

L'épreuve hors circulation constitue une admissibilité pour l'épreuve en circulation.

L'objectif de cette épreuve est d'évaluer le niveau des savoirs et des savoir-faire que vous avez acquis : code de la route, sécurité et signalisation routière, chargement et déchargement, mécanique et vérifications du véhicule, manœuvres, dételage et attelage.



L'objectif de l'épreuve en circulation est d'évaluer les aptitudes que vous avez acquises pour procéder aux vérifications et contrôles avant le départ du véhicule et le niveau des compétences techniques et comportementales que vous avez acquises pour circuler en toute sécurité.

Cette épreuve se déroule dans un environnement varié où le candidat doit notamment :

- emprunter des routes droites, négocier des virages ;
- changer de direction, franchir des intersections, utiliser des voies d'accélération et de décélération ;
- réaliser un parcours empruntant des voies à caractère urbain, routier et/ou autoroutier ;
- dépasser et croiser des véhicules ;
- quitter un emplacement de stationnement, repartir après un arrêt ;
- prendre les précautions nécessaires avant de descendre du véhicule.

L'expert réalise un bilan des compétences nécessaires et fondamentales devant être acquises pour une conduite en sécurité, car la conduite est un acte difficile qui engage une responsabilité forte.

L'expert s'attache à valoriser vos acquis comportementaux plutôt que vos faiblesses. Il réalise ainsi un inventaire des points positifs et des points négatifs restitués par rapport à une compétence donnée.

À l'issue de l'épreuve, l'expert retranscrit de façon formelle ce bilan de compétences dans une grille d'évaluation.

| Bilan des compétences | Niveaux d'appréciation | | | | | Autonomie conscience du risque | | |
|---|------------------------|---|---|---|---|--------------------------------|-----|-----|
| | E | 0 | 1 | 2 | 3 | | | |
| Connaître et maîtriser son véhicule | | | | | | | | |
| Savoir s'installer et assurer la sécurité à bord | | | | | | | | |
| Connaître et utiliser les commandes | | | | | | | | |
| Appréhender la route | | | | | | | | |
| Prendre l'information | | | | | | | | |
| Adapter son allure aux circonstances | | | | | | | | |
| Appliquer la réglementation | | | | | | | | |
| Partager la route avec les autres usagers | | | | | | 0 | 0 | 0 |
| Communiquer avec les autres usagers | | | | | | | | |
| Partager la chaussée | | | | | | | | |
| Maintenir des espaces de sécurité | | | | | | 0,5 | 0,5 | 0,5 |
| Sous-totaux | | | | | | 1 | 1 | 1 |
| Conduite économique et respectueuse de l'environnement | | | | | | | | |
| Courtoisie au volant | | | | | | | | |
| Total général | | | | | | | | |



DÉROULEMENT DE LA FORMATION A LA CATÉGORIE « C » DU PERMIS DE CONDUIRE

Les enjeux de la formation à la conduite

La conduite ou la prise en charge, à l'arrêt, d'un véhicule affecté au transport de marchandises présente de réelles spécificités qu'il faut être en mesure de maîtriser correctement.

Ce programme se veut une vue d'ensemble, aussi exhaustive que possible, des compétences théoriques et pratiques qu'un conducteur de véhicule affecté au transport de marchandises, responsable et autonome, doit acquérir pour ne pas mettre sa sécurité et celle des autres usagers en danger.

Au travers de ce programme, avec l'aide de votre formateur, vous allez apprendre et comprendre les règles du code de la route (notamment celles qui concernent plus spécifiquement le type de véhicule que vous apprenez à conduire) mais aussi apprendre et comprendre comment maîtriser le maniement du véhicule en marche avant et arrière, la nécessité de partager la route en bonne intelligence avec les autres usagers et d'adopter des comportements de conduite citoyens et responsables, la nécessité de la prise de conscience des risques et des limites propres à sa conduite et à celle des autres usagers.

Ce programme vous permet également de pratiquer l'auto-évaluation de vos analyses, décisions, actions et choix de conduite.

Votre formateur est à vos côtés pour vous guider et vous conseiller.

Le déroulement de la formation

Afin de disposer de repères, cinq grilles de progression accompagnent l'élève dans l'acquisition des compétences indispensables pour la conduite d'un véhicule ou ensemble de véhicules affectés au transport de marchandises. Ces grilles détaillent, pour chaque sous-compétence associée, les savoirs comportementaux, techniques et environnementaux dont doit disposer l'élève conducteur au fur et à mesure de son évolution. Pour chaque sous-compétence associée, des évaluations mises en place par votre formateur, qui vous en précisera les critères et les conditions de réussite, sont prévues. Il vous sera possible ainsi de mesurer votre réussite ou d'apprécier les éléments à faire progresser. De plus, pour chacune des sous-compétences associées, qui impliquent la conscience que vous aurez de vos capacités, de vos motivations et de vos limites, des auto-évaluations sont à votre disposition au sein de chacune des cinq grilles.

Lorsque l'ensemble des compétences requises sera validé, votre formateur pourra alors vous présenter aux épreuves du permis de conduire.

Comment se déroule l'examen ?

L'épreuve pratique de l'examen du permis de conduire de la catégorie C comporte deux phases :

- la première : hors circulation ;
- la seconde : en circulation.

Ces deux phases de l'épreuve pratique sont évaluées par un expert : l'inspecteur du permis de conduire et de la sécurité routière.

L'évaluation de l'expert est basée sur des textes réglementaires et instructions précises qui en fixent les modalités.



L'épreuve hors circulation constitue une admissibilité pour l'épreuve en circulation.

L'objectif de cette épreuve est d'évaluer le niveau des savoirs et des savoir-faire que vous avez acquis : réglementation des transports, code de la route, sécurité et signalisation routières, chargement, mécanique et vérifications du véhicule, manœuvres.

L'objectif de l'épreuve en circulation est d'évaluer les aptitudes que vous avez acquises pour procéder aux vérifications et contrôles avant le départ du véhicule ou de l'ensemble et le niveau des compétences techniques et comportementales que vous avez atteint pour circuler en toute sécurité.

Cette épreuve se déroule dans un environnement varié où le candidat doit notamment :

- emprunter des routes droites, négocier des virages ;
- changer de direction, franchir des intersections, utiliser des voies d'accélération et de décélération ;
- réaliser un parcours empruntant des voies à caractère urbain, routier et/ou autoroutier ;
- dépasser et croiser des véhicules ;
- quitter un emplacement de stationnement, repartir après un arrêt ;
- prendre les précautions nécessaires avant de descendre du véhicule.

L'expert réalise un bilan des compétences nécessaires et fondamentales devant être acquises pour une conduite en sécurité, car la conduite est un acte difficile qui engage une responsabilité forte.

L'expert s'attache à valoriser vos acquis comportementaux plutôt que vos faiblesses. Il réalise ainsi un inventaire des points positifs et des points négatifs restitués par rapport à une compétence donnée.

À l'issue de l'épreuve, l'expert retranscrit de façon formelle ce bilan de compétences dans une grille d'évaluation.

| Bilan des compétences | Niveaux d'appréciation | | | | | Autonomie conscience du risque | | |
|---|------------------------|---|----|---|---|--------------------------------|---------------------------|-------------------|
| | E | 0 | 1 | 2 | 3 | Analyse des situations | Adaptation aux situations | Conduite autonome |
| Connaître et maîtriser son véhicule | | | | | | | | |
| Savoir s'installer et assurer la sécurité à bord | X | | | | | | | |
| Connaître et utiliser les commandes | | | | | | | | |
| Appréhender la route | | | | | | | | |
| Prendre l'information | | | | | | | | |
| Adapter son allure aux circonstances | | | | | | | | |
| Appliquer la réglementation | | | | | | | | |
| Partager la route avec les autres usagers | | | | | | | | |
| Communiquer avec les autres usagers | | | | | | 0 | 0 | 0 |
| Partager la chaussée | | | | | | 0,5 | 0,5 | 0,5 |
| Maintenir les espaces de sécurité | | | | | | 1 | 1 | 1 |
| | Sous-totaux | | | | | | | |
| Courtoisie | | | +1 | | | | | |
| Conduite économique et respectueuse de l'environnement | | | +1 | | | | | |
| Total général | | | | | | | | |



DÉROULEMENT DE LA FORMATION A LA CATÉGORIE «CE» DU PERMIS DE CONDUIRE

Les enjeux de la formation à la conduite

La conduite ou la prise en charge, à l'arrêt, d'un véhicule affecté au transport de marchandises présente de réelles spécificités qu'il faut être en mesure de maîtriser correctement.

Ce programme se veut une vue d'ensemble, aussi exhaustive que possible, des compétences théoriques et pratiques qu'un conducteur d'un ensemble de véhicules affecté au transport de marchandises, responsable et autonome, doit acquérir pour ne pas mettre sa sécurité et celle des autres usagers en danger.

Au travers de ce programme, avec l'aide de votre formateur, vous allez apprendre et comprendre les règles du code de la route (notamment celles qui concernent plus spécifiquement le type de véhicule que vous apprenez à conduire) mais aussi apprendre et comprendre comment maîtriser le maniement de l'ensemble de véhicules en marche avant et arrière, la nécessité de partager la route en bonne intelligence avec les autres usagers et d'adopter des comportements de conduite citoyens et responsables, la nécessité de la prise de conscience des risques et des limites propres à sa conduite et à celle des autres usagers.

Ce programme vous permet également de pratiquer l'auto-évaluation de vos analyses, décisions, actions et choix de conduite.

Votre formateur est à vos côtés pour vous guider et vous conseiller.

Le déroulement de la formation

Afin de disposer de repères, cinq grilles de progression accompagnent l'élève dans l'acquisition des compétences indispensables pour la conduite d'un ensemble de véhicules affecté au transport de marchandises. Ces grilles détaillent, pour chaque sous-compétence associée, les savoirs comportementaux, techniques et environnementaux dont doit disposer l'élève conducteur au fur et à mesure de son évolution. Pour chaque sous-compétence associée, des évaluations mises en place par votre formateur, qui vous en précisera les critères et les conditions de réussite, sont prévues. Il vous sera possible ainsi de mesurer votre réussite ou d'apprécier les éléments à faire progresser. De plus, pour chacune des sous-compétences associées, qui impliquent la conscience que vous aurez de vos capacités, de vos motivations et de vos limites, des auto-évaluations sont à votre disposition au sein de chacune des cinq grilles.

Lorsque l'ensemble des compétences requises sera validé, votre formateur pourra alors vous présenter aux épreuves du permis de conduire.

5. Comment se déroule l'examen ?

L'épreuve pratique de l'examen du permis de conduire de la catégorie CE comporte deux phases :

- la première : hors circulation ;
- la seconde : en circulation.

Ces deux phases de l'épreuve pratique sont évaluées par un expert : l'inspecteur du permis de conduire et de la sécurité routière.

L'évaluation de l'expert est basée sur des textes réglementaires et instructions précises qui en fixent les modalités.



L'épreuve hors circulation constitue une admissibilité pour l'épreuve en circulation.

L'objectif de cette épreuve est d'évaluer le niveau des savoirs et des savoir-faire que vous avez acquis : réglementation des transports, code de la route, sécurité et signalisation routières, chargement, mécanique et vérifications du véhicule, manœuvres, dételage et attelage.

L'objectif de l'épreuve en circulation est d'évaluer les aptitudes que vous avez acquises pour procéder aux vérifications et contrôles avant le départ du véhicule ou de l'ensemble et le niveau des compétences techniques et comportementales que vous avez atteint pour circuler en toute sécurité.

Cette épreuve se déroule dans un environnement varié où le candidat doit notamment :

- emprunter des routes droites, négocier des virages ;
- changer de direction, franchir des intersections, utiliser des voies d'accélération et de décélération ;
- réaliser un parcours empruntant des voies à caractère urbain, routier et/ou autoroutier ;
- dépasser et croiser des véhicules ;
- quitter un emplacement de stationnement, repartir après un arrêt ;
- prendre les précautions nécessaires avant de descendre du véhicule.

L'expert réalise un bilan des compétences nécessaires et fondamentales devant être acquises pour une conduite en sécurité, car la conduite est un acte difficile qui engage une responsabilité forte.

L'expert s'attache à valoriser vos acquis comportementaux plutôt que vos faiblesses. Il réalise ainsi un inventaire des points positifs et des points négatifs restitués par rapport à une compétence donnée.

À l'issue de l'épreuve, l'expert retranscrit de façon formelle ce bilan de compétences dans une grille d'évaluation

| Bilan des compétences | Niveaux d'appréciation | | | | | Autonomie conscience du risque | | |
|---|------------------------|---|---|---|----|--------------------------------|---------------------------|-------------------|
| | E | 0 | 1 | 2 | 3 | Analyse des situations | Adaptation aux situations | Conduite autonome |
| Connaitre et maîtriser son véhicule | | | | | | | | |
| Savoir s'installer et assurer la sécurité à bord | X | | | | | | | |
| Connaitre et utiliser les commandes | | | | | | | | |
| Appréhender la route | | | | | | | | |
| Prendre l'information | | | | | | | | |
| Adapter son allure aux circonstances | | | | | | | | |
| Appliquer la réglementation | | | | | | | | |
| Partager la route avec les autres usagers | | | | | | | | |
| Communiquer avec les autres usagers | | | | | | 0 | 0 | 0 |
| Partager la chaussée | | | | | | 0,5 | 0,5 | 0,5 |
| Maintenir les espaces de sécurité | | | | | | 1 | 1 | 1 |
| Sous-totaux | | | | | | | | |
| Courtoisie | | | | | +1 | | | |
| Conduite économique et respectueuse de l'environnement | | | | | +1 | | | |
| Total général | | | | | | | | |



DÉROULEMENT DE LA FORMATION A LA CATÉGORIE «D» DU PERMIS DE CONDUIRE

Les enjeux de la formation à la conduite

La conduite ou la prise en compte, à l'arrêt, d'un véhicule affecté au transport en commun de personnes présente de réelles spécificités qu'il faut être en mesure de maîtriser correctement.

Ce programme se veut une vue d'ensemble, aussi exhaustive que possible, des compétences théoriques et pratiques qu'un conducteur de véhicule affecté au transport en commun de personnes, responsable et autonome, doit acquérir pour ne pas mettre sa sécurité et celle des autres en danger.

Au travers de ce programme, avec l'aide de votre formateur, vous allez apprendre et comprendre les règles du code de la route (notamment celles qui concernent plus spécifiquement le type de véhicule que vous apprenez à conduire) mais aussi apprendre et comprendre comment maîtriser le maniement du véhicule en marche avant et arrière, comment prendre en compte les passagers et leur sécurité, la nécessité de partager la route en bonne intelligence avec les autres usagers et d'adopter des comportements de conduite citoyens et responsables, la nécessité de la prise de conscience des risques et des limites propres à sa conduite et à celle des autres.

Ce programme vous permet également de pratiquer l'auto-évaluation de vos analyses, décisions, actions et choix de conduite.

Votre formateur est à vos côtés pour vous guider et vous conseiller.

Le déroulement de la formation

Afin de disposer de repères, cinq grilles de progression accompagnent l'élève dans l'acquisition des compétences indispensables pour la conduite d'un véhicule affecté au transport en commun de personnes. Ces grilles détaillent, pour chaque sous-compétence associée, les savoirs comportementaux, techniques et environnementaux dont doit disposer l'élève conducteur au fur et à mesure de son évolution. Pour chaque sous-compétence associée, des évaluations mises en place par votre formateur, qui vous en précisera les critères et les conditions de réussite, sont prévues. Il vous sera possible ainsi de mesurer votre réussite ou d'apprécier les éléments à faire progresser. De plus, pour chacune des sous-compétences associées, qui impliquent la conscience que vous aurez de vos capacités, de vos motivations et de vos limites, des auto-évaluations sont à votre disposition au sein de chacune des cinq grilles.

Lorsque l'ensemble des compétences requises sera validé, votre formateur pourra alors vous présenter aux épreuves du permis de conduire.

Comment se déroule l'examen ?

L'épreuve pratique de l'examen du permis de conduire de la catégorie D comporte deux phases :

- la première : hors circulation ;
- la seconde : en circulation.

Ces deux phases de l'épreuve pratique sont évaluées par un expert : l'inspecteur du permis de conduire et de la sécurité routière.



L'évaluation de l'expert est basée sur des textes réglementaires et instructions précises qui en fixent les modalités.

L'épreuve hors circulation constitue une admissibilité pour l'épreuve en circulation.

L'objectif de cette épreuve est d'évaluer le niveau des savoirs et des savoir-faire que vous avez acquis : réglementation des transports, code de la route, sécurité et signalisation routières, prise en compte et sécurité des passagers, mécanique et vérifications du véhicule, manœuvres.

L'objectif de l'épreuve en circulation est d'évaluer les aptitudes que vous avez acquises pour procéder aux vérifications et contrôles avant le départ du véhicule et le niveau des compétences techniques et comportementales que vous avez atteint pour circuler en toute sécurité. Cette épreuve se déroule dans un environnement varié où le candidat doit notamment :

- emprunter des routes droites, négocier des virages ;
- changer de direction, franchir des intersections, utiliser des voies d'accélération et de décélération ;
- réaliser un parcours empruntant des voies à caractère urbain, routier et/ou autoroutier ;
- dépasser et croiser des véhicules ;
- quitter un emplacement de stationnement, repartir après un arrêt ;
- prendre les précautions nécessaires avant de descendre du véhicule.

L'expert réalise un bilan des compétences nécessaires et fondamentales devant être acquises pour une conduite en sécurité, car la conduite est un acte difficile qui engage une responsabilité forte.

L'expert s'attache à valoriser vos acquis comportementaux plutôt que vos faiblesses. Il réalise ainsi un inventaire des points positifs et des points négatifs restitués par rapport à une compétence donnée.

À l'issue de l'épreuve, l'expert retranscrit de façon formelle ce bilan de compétences dans une grille d'évaluation.

| Bilan des compétences | Niveaux d'appréciation | | | | | Autonomie conscience du risque | | | | | |
|---|------------------------|---|----|---|---|--------------------------------|---|---|-----|-----|-----|
| | E | 0 | 1 | 2 | 3 | | | | | | |
| Connaître et maîtriser son véhicule | | | | | | | | | | | |
| Savoir s'installer et assurer la sécurité à bord | X | | | | X | | | | | | |
| Connaître et utiliser les commandes | | | | | | | | | | | |
| Appréhender la route | | | | | | | | | | | |
| Prendre l'information | | | | | | | | | | | |
| Adapter son allure aux circonstances | | | | | | | | | | | |
| Appliquer la réglementation | | | | | | | | | | | |
| Partager la route avec les autres usagers | | | | | | | | | | | |
| Communiquer avec les autres usagers | | | | | | | | | 0 | 0 | 0 |
| Partager la chaussée | | | | | | | | | 0,5 | 0,5 | 0,5 |
| Maintenir les espaces de sécurité | | | | | | 1 | 1 | 1 | | | |
| Sous-totaux | | | | | | | | | | | |
| Courtoisie | | | +1 | | | | | | | | |
| Conduite économique et respectueuse de l'environnement | | | +1 | | | | | | | | |
| Total général | | | | | | | | | | | |